Купить дачу, дом, коттедж за 5 900 000 рублей на СНТ Южное

Приморский край, Артёмовский городской округ, Артём, СНТ Южное

5 900 000 Р
50 427Р за м^2

117.00 м^2	100.00 м^2	7.00 м^2
Общая	Жилая	Кухня

АН Рост предлагает к продаже 2-х этажный дом с земельным участком 6 соток. Материал постройки отсевблок под черновую отделку. Установлены окна и металлическая дверь. Фундамент ленточный росверг с бурками по 2,5 м. глубиной. Заведено электричесвто15 Квт. (380 Вт), есть вода (скважина), септик. Участок ровный, по всему периметру забор из профлиста. Со стороны улицы бетонный забор с раздвижныит воротами. Дом расположен в микрорайонк СНТ Южное, земельный участок и дом в собственности. Подъезд возможен через кафе Арарат и со стороны п. Угловое через ПТК. Сопровождение сделки 40 000 руб.

4 с 01.10.2024, обновлен 26.08.2025

Продавец: Валерия

Телефон: 8 (924) 124-55-22

Характеристики

Площадь жилая	100.00 кв. м	Площадь кухни	7.00 кв. м
Этажей всего	2	Площадь участка	6 сот

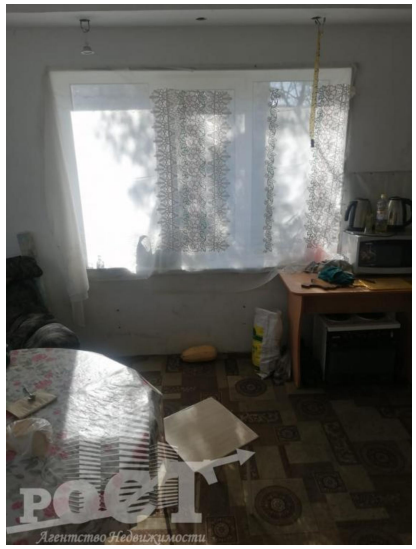

РОСТ
Агентство Недвижимости

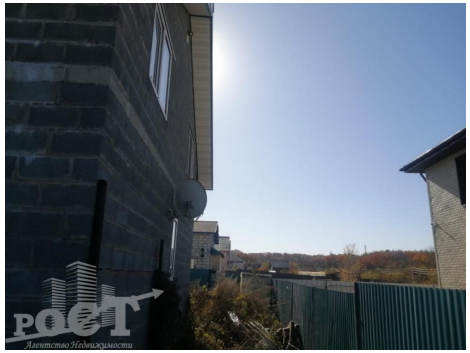
РОСТ
Агентство Недвижимости