Купить квартиру за 6 750 000 рублей на ул Ульяновская, 3/1

Приморский край, Артёмовский городской округ, Артём, ул Ульяновская, 3/1

6 750 000 Р
87 662Р за м^2

77.00 м^2	5 из 6
Общая	Этаж

Квартира, площадь 77.2 кв.м., назначение: Жилое, адрес (местонахождение): Россия, Приморский край, г. Артем, ул. Ульяновская, д. 3/1, кв. 68, кадастровый (условный) номер: 25:27:030106:4977

0 с 17.06.2025, обновлен 17.06.2025

Продавец: Собственник

Телефон: +79853376381

Характеристики
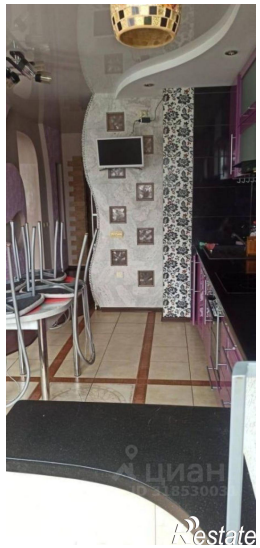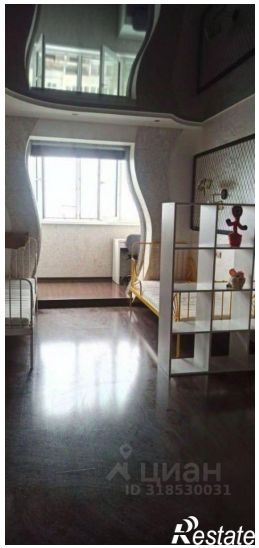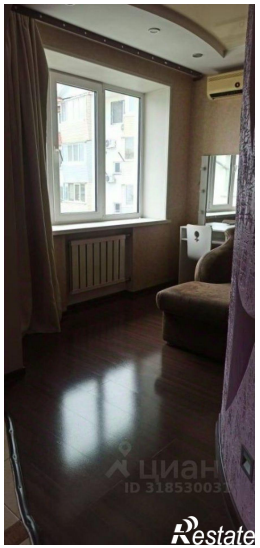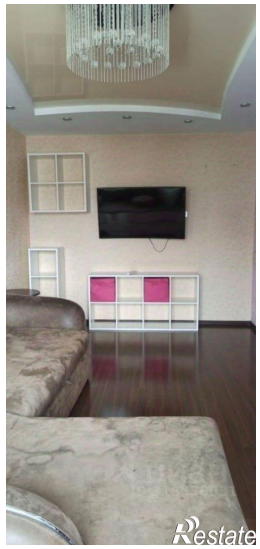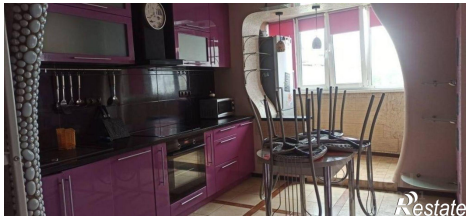
Количество комнат	3	Этаж	5
Этажей всего	6