Купить квартиру за 11 000 000 рублей на ул Бабушкина, 34

Приморский край, Артёмовский городской округ, Артём, ул Бабушкина, 34

11 000 000 Р
150 685Р за м^2

73.00 м^2	12.00 м^2	4 из 5
Общая	Кухня	Этаж

Компания Этажи предлагает к продаже трехкомнатную квартиру площадью 73 кв. м расположена на четвертом этаже пятиэтажного панельного дома в развитом районе с удобной инфраструктурой. Просторные комнаты с хорошим естественным освещением, хорошая отделка: ламинат на полу, натяжные потолки, пластиковые окна, качественные межкомнатные двери. Входная группа защищена металлической дверью, балкон остеклен с витражным оформлением. Кухня оборудована гарнитуром со встроенной техникой, в прихожей и комнатах предусмотрены встроенные шкафы, что повышает функциональность пространства. Дом оснащен домофоном, во дворе организована парковка. Район отличается развитой социальной инфраструктурой: в пешей доступности две школы, детский сад, игровая и спортивная площадки во дворе. Остановка общественного транспорта в нескольких минутах ходьбы, рядом расположены магазины, аптеки и другие объекты повседневного спроса. Квартира подключена к интернету и кабельному телевидению, готова к комфортному проживанию без необходимости дополнительных вложений в ремонт. Удачное расположение обеспечивает баланс между тишиной двора и удобством транспортной доступности, что делает объект привлекательным как для семей с детьми, так и для тех, кто ценит практичность и комфорт. Код пользователя: 182344 Номер ...

0 с 07.07.2025, обновлен 07.07.2025

Продавец: Собственник

Телефон: +79147126939

Характеристики

Количество комнат	3	Тип дома	панельный
Этаж	4	Этажей всего	5
Площадь кухни	12.00 кв. м		
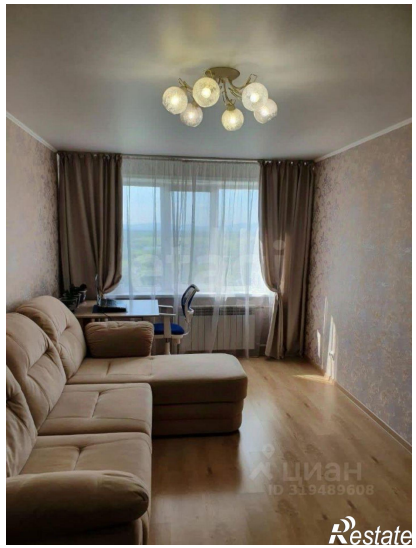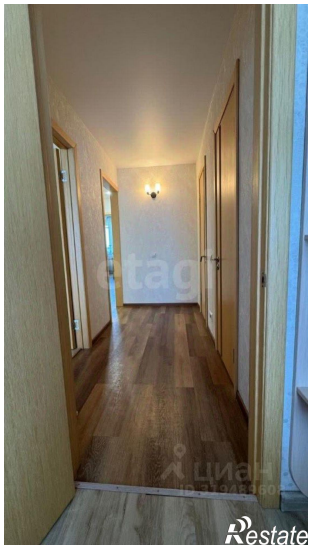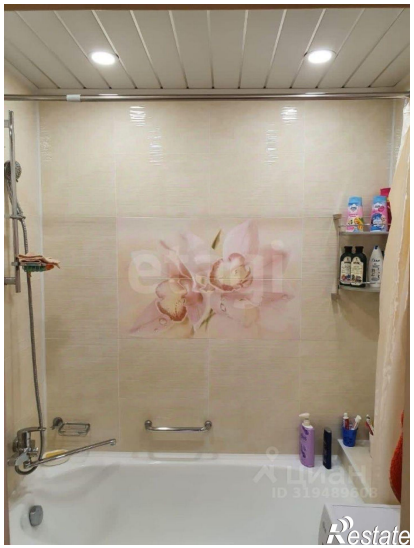
https://artem.restate.ru/obj/prodazha-tryohkomnatnoy-kvartiri-ul-babushkina-34-18232247496/