Купить квартиру за 4 500 000 рублей на улица Ватутина, 6/1

Приморский край, Артём, улица Ватутина, 6/1

4 500 000 Р
115 385Р за м^2

39.00 м^2	11.00 м^2	5 из 5
Общая	Кухня	Этаж

Компания Этажи-Владивосток предлагает к продаже уютную квартиру в городе Артём, в районе Севастопольской, по адресу Ватутина 6/1. Характеристика дома: Севастопольской — одном из самых удобных для жизни в городе. Дом находится в шаговой доступности от ТРЦ Авиатор , кафе, ресторанов, школ, детских садов и детской школы искусств, что делает локацию особенно привлекательной для семей с детьми. В пешей доступности — остановки общественного транспорта, обеспечивающие быстрый выезд в центр Артёма и Владивосток. Дом окружён благоустроенной территорией с детскими площадками и парковочными местами. Инфраструктура района включает всё необходимое для повседневной жизни: продуктовые магазины, аптеки, отделения банков, спортивные площадки. При этом район остаётся спокойным и благоприятным для проживания. Так же дом построен из кирпича, что обеспечивает хорошую шумоизоляцию. Преимущества квартиры: В квартире есть ремонт, от неё веет атмосферой детства, много мелких деталей. Дом подключён к надёжной системе отопления, поэтому в квартире всегда тепло даже в зимний период. Стоит бойлер. Дополнительным преимуществом является наличие кладовой комнаты, что позволяет рационально организовать хранение вещей. Мебель: Вся мебель остаётся по договорённости. В случае чего предоставляем услуги вывоза ...

0 с 08.07.2025, обновлен 08.07.2025

Продавец: Собственник

Телефон: +79143309154

Характеристики

Количество комнат	2	Тип дома	кирпичный
Этаж	5	Этажей всего	5
Площадь кухни	11.00 кв. м		
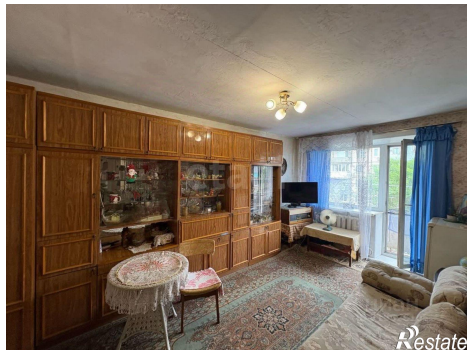
https://artem.restate.ru/obj/prodazha-dvuhkomnatnoy-kvartiri-ulica-vatutina-6-1-18232255308/