Купить квартиру за 5 100 000 рублей на ул Совхозная, 6

Приморский край, Артёмовский городской округ, Артём, ул Совхозная, 6

5 100 000 Р
159 375Р за м^2

32.00 м^2	20.00 м^2	10.00 м^2	1 из 8
Общая	Жилая	Кухня	Этаж

Продается уютная однокомнатная квартира в городе Артём на Совхозной улице. Общая площадь квартиры составляет 32.7 кв. м, жилая площадь — 20 кв. м, а кухня — 10 кв. м. Квартира расположена на 1 этаже 8-этажного дома с лифтом. Потолки высотой 2 метра создают атмосферу уюта и комфорта. В квартире проведен косметический ремонт, поэтому пространство выглядит свежо и аккуратно. Планировка включает одну комнату, где можно обустроить зону отдыха и спальное место. Кухня достаточно просторная, что удобно для приготовления пищи и приема гостей. Санузел совмещенный, что экономит пространство и позволяет удобно организовать бытовые процессы. Также в квартире есть балкон, на котором можно проводить вечера за чашкой чая. Дом находится в хорошем состоянии, оборудован пассажирским и грузовым лифтами, что делает переезд и перемещение по этажам легким и удобным. Для владельцев автомобилей предусмотрена наземная парковка, поэтому с парковкой проблем не будет. На входе в здание установлен пандус, что обеспечивает доступ для маломобильных граждан и родителей с колясками. В шаговой доступности от дома находятся все необходимые объекты инфраструктуры: детские сады, школы, поликлиники, магазины и торговые центры. Транспортная доступность на высоте — до ближайших остановок общественного транспорта можно ...

0 с 08.07.2025, обновлен 08.07.2025

Продавец: Собственник

Телефон: +79146709002

Характеристики

Количество комнат	1	Этаж	1
Этажей всего	8	Площадь жилая	20.00 кв. м
Площадь кухни	10.00 кв. м		

https://artem.restate.ru/obj/prodazha-odnokomnatnoy-kvartiri-ul-sovxoznaya-6-18232255333/

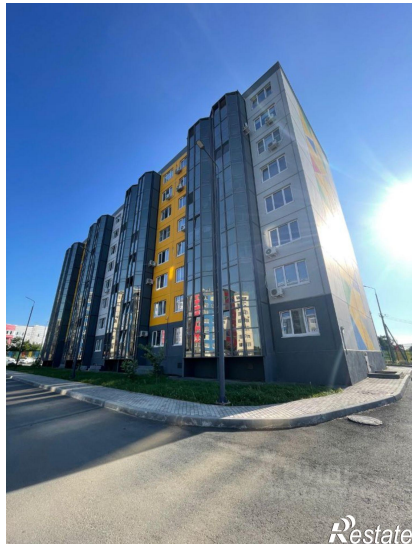
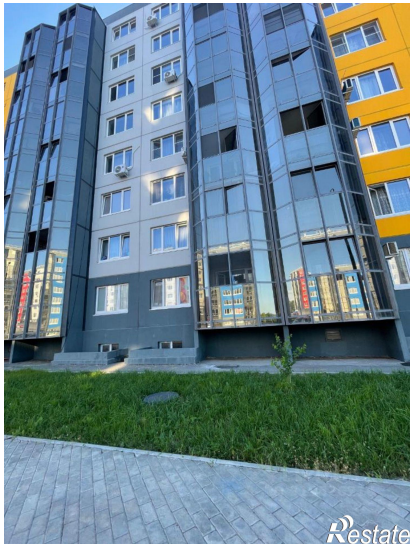

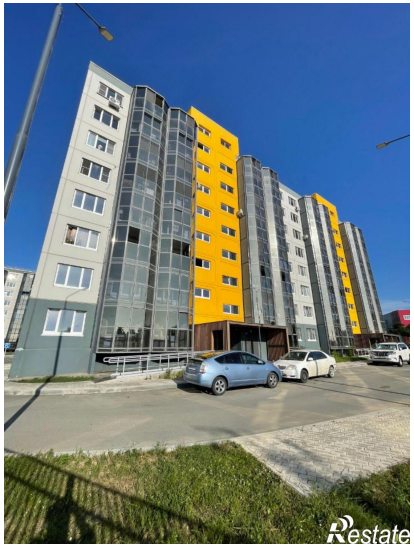
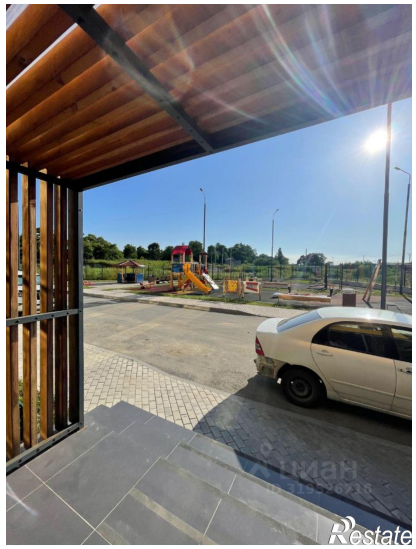
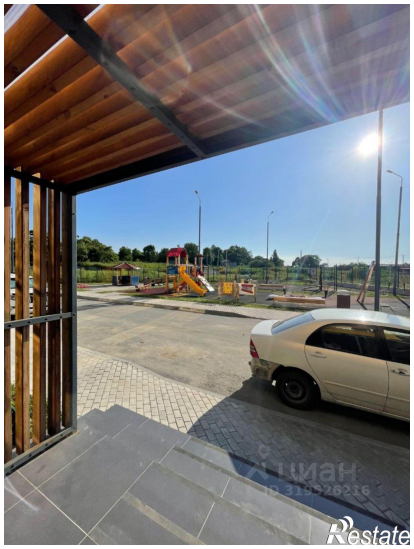

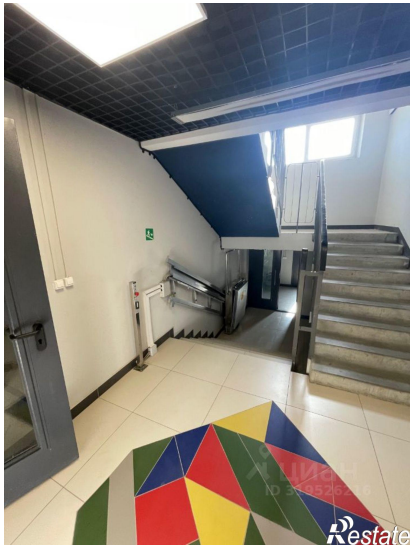
Restate

Restate